

ATTENTION !
Casiers à crabes INTERDITS en Rade de Brest du 15 octobre au 15 mars

IMPORTANT :
les casiers à parlor **ne sont pas autorisés** en Bretagne



araignée de mer (A)



étrille (C)

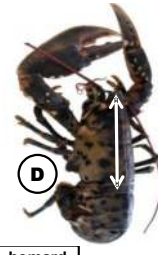

homard (D)

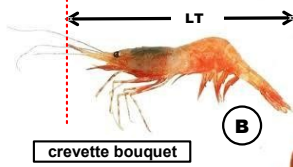

crevette bouquet (B)

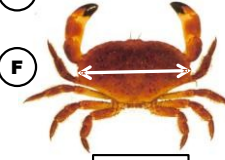

tourteau (F)

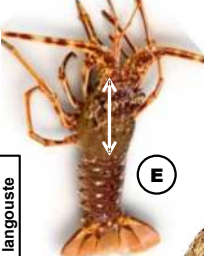

langouste (E)



bulot (L)



pouce-pied (G)



pétoncle (J)



bigorneau (K)



verniss (I)

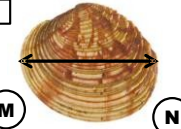

praire (N)



coquille (O)



moule (M)

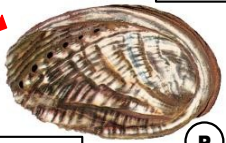

orveau (P)

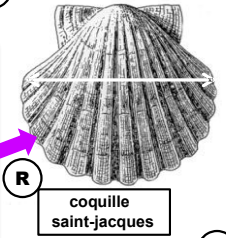

coquille saint-jacques (R)



coque (S)



telline (Q)



palourde (U)

Poissons (*)

Tailles minimales (cm)

| | |
|---|---------------|
| ANCHOIS (<i>Engraulidae</i>) | 12 |
| BAR* (<i>Dicentrarchus labrax</i>) | 42 |
| BAR moucheté (<i>Dicentrarchus punctatus</i>) | 30 |
| BARBUE (<i>Scophthalmus rhombus</i>) | 30 |
| BONITE (<i>Sarda spp</i>) | (marquage) |
| CABILLAUD (<i>Gadus morhua</i>) | 42 |
| CHINCHARD (<i>Trachurus trachurus</i>) | 15 |
| CONGRE (<i>Conger conger</i>) | 60 |
| DORADE GRISE (<i>Spondyliosoma cantharus</i>) | 23 |
| DORADE ROSE (<i>Pagellus bogaraveo</i>) | 40 |
| DORADE ROYALE (<i>Sparus aurata</i>) | 23 |
| FLET (<i>Platichthys flesus</i>) | 20 |
| GERMON (<i>Thunus alalunga</i>) | 2 kilogrammes |
| HARENG (<i>Clupea harengus</i>) | 20 |
| LIEU JAUNE* (<i>Pollachius pollachius</i>) | 42 |
| LIEU noir (<i>Pollachius virens</i>) | 35 |
| LINGUE (<i>Molva molva</i>) | 63 |
| LINGUE BLEUE (<i>Molva dipterygia</i>) | 70 |
| MAIGRE (<i>Argyrosomus regius</i>) | 45 |
| MAQUEREAU (<i>Scomber scombrus</i>) | 20 |
| MERLAN (<i>Merlangius merlangus</i>) | 27 |
| MERLU (<i>Merluccius merluccius</i>) | 27 |
| MULET (<i>Mugil spp</i>) | 30 |
| ORPHIE (<i>Belone belone</i>) | 30 |
| PLIE (<i>Pleuronectes platessa</i>) | 27 |
| ROUGET barbet ou de roche (<i>Mullus spp</i>) | 15 |
| SAR (<i>Diplodus sargus</i>) | 25 |
| SARDINE (<i>Sardina pilchardus</i>) | 11 |
| SOLE (<i>Solea solea</i>) | 25 |
| TURBOT (<i>Psetta maxima</i>) | 30 |

☐ = Espèces soumises à Marquage (ablation de la partie inférieure de la nageoire caudale)

BAR* : Nord du 48° parallèle : du 01/02 au 31/03 : seul le pêcher-relâcher autorisé. En janvier et du 01/04 au 31/12 : maximum 2 bars par pêcheur et par jour. Sud du 48° parallèle : maximum 1 bar par pêcheur et par jour toute l'année. Nord et Sud : interdiction de pêcher du bar à l'aide d'un filet fixe. **THON ROUGE :** pêche interdite sauf détenteur d'une autorisation annuelle. Pose de bague et déclaration obligatoires. **LIEU JAUNE* :** du 01/01 au 30/04 : capture et détention interdites. Du 01/05 au 31/12 : maximum 2 lieus jaunes par pêcheur et par jour. Pêcheur-relâcher interdit toute l'année.



RAPPEL : Prélèvements de la pêche de loisir limités à la **CONSUMATION PERSONNELLE**

Vente rigoureusement **INTERDITE**



(*) = La taille des poissons se mesure : du bout du museau à l'extrémité de la nageoire caudale

ATTENTION ! : La pêche à la palangre sur l'estran est **interdite** du 1er juin au 30 septembre

IMPORTANT
Ce document ne revêt qu'une valeur informative et ne saurait remplacer la **REGLEMENTATION OFFICIELLE**

Vers marins

ARENICOLE (*Arenicola marina*)
NEREIDES (*Nephtys spp, Hediste spp*)
SIPONCLE ou BIBI (*Sipunculus rudis*)

pas de taille minimale
1 kg (1 litre ou 1 dm3)



Crustacés

| | Tailles minimales (cm) | |
|--|--------------------------|-------------------------|
| | au NORD du 48° parallèle | au SUD du 48° parallèle |
| ARAIGNEE de mer (<i>Maja brachydactyla</i>) (A) | | 12 |
| CREVETTE bouquet (<i>Palaemon serratus</i>) (B) | | 5 |
| CREVETTES (autres que bouquet) | | 3 |
| ETRILLE (<i>Necora puber</i>) (C) | | 6,5 |
| HOMARD (<i>Homarus gammarus</i>) (D) | | 9 |
| LANGOUSTE rouge, rose (<i>Palinurus spp</i>) (E) | | 11 |
| TOURTEAU (<i>Cancer pagurus</i>) (F) | 15 | 13 |
| POUCE-PIED (<i>Pollicipes pollicipes</i>) (G) | | (G) |

(A) : Longueur totale mesurée entre les rostrés jusqu'à la bordure postérieure de la carapace
ATTENTION ! Prélèvement limité à 6 araignées par personne et par jour en pêche sous-marine. Pêche fermée annuellement sur certains secteurs. Se renseigner auprès des A.M. locales
(B) : Longueur totale de l'animal (LT) (Divisions CEM VIII, a,b,d,4)
(D) : Longueur de la carapace mesurée de l'arrière des rostrés jusqu'à la bordure distale du céphalothorax
(E) : Longueur de la carapace mesurée de la pointe du rostre à la bordure distale du céphalothorax. Pêche interdite du 1^{er} janvier au 31 mars. Pêche des femelles grainées interdite toute l'année
(C) et (F) : Longueur totale de la carapace dans sa plus GRANDE dimension
NOTA : le 48ème parallèle correspond à la latitude d'Audierne
(G) : Pêche **AUTORISÉE** du 16/01 au 14/03, et du 16/09 au 14/11. (3 kilos par personne et par jour)

Coquillages

| Tailles minimales (cm) | Quantités max. ou équivalent poids approx. |
|---|--|
| PETONCLE ou VANNEAU (<i>Chlamys spp</i>) (H) | 4 / 100 / 3 kg |
| VENUS (<i>Spisula spp.</i>) | 2,8 / 100 / 3 kg |
| VERNIS (<i>Callista chione</i> (J)) | 6 / 100 / 3 kg |
| AMANDE de MER (<i>Glycymeris glycymeris</i>) | pas de taille / 100 / 3 kg |
| BIGORNEAU (<i>Littorina littorea</i>) (K) | pas de taille / 500 / 3 kg |
| BULOT ou BUCCIN (<i>Buccinum undatum</i>) (L) | 4,5 / 100 / 3 kg |
| CLAM (<i>Mercenaria mercenaria</i>) | 4,3 / 100 / 3 kg |
| MACTRE SOLIDE (<i>Spisula solida</i>) | 2,5 / 100 / 3 kg |
| MOULE (<i>Mytilus edulis</i>) (M) | 4 / 300 / 3 kg |
| PRAIRE (<i>Venus v.</i>) (N) | 4,3 / 100 / 3 kg |
| COUTEAU (<i>Solen spp, Ensis spp, Pharus legumen</i>) (O) | 10 / 5 dz / 3 kg |
| ORMEAU (<i>Haliotis tuberculata</i>) (P) | 9 / 20 |
| TELLINE (<i>Donax spp</i>) (Q) | 2,5 / 500 / 2 kg |
| COQUILLE St Jacques (<i>Pecten maximus</i>) (R) | 11 / 30 |
| HUÎTRE creuse (<i>Crassostrea gigas</i>) | 5 / 5 dz / 5 kg |
| HUÎTRE plate (<i>Ostrea edulis</i>) | 6 / 5 dz / 5 kg |
| COQUE ou HENON (<i>Cerastoderma edule</i>) (S) | 2,7 / 300 / 3 kg |
| PALOURDE Européenne | 4 / 150 / 3 kg |
| PALOURDE Japonaise | 3,5 / 150 / 3 kg |

longueur du pétoncle mesurée dans le sens de la plus grande dimension (variable selon la variété du mollusque)
Pêche sous-marine **AUTORISÉE** dans les gisements de Brest **uniquement** pendant la campagne coquillière (limitations horaires)
ATTENTION : le 48ème parallèle correspond à la latitude d'Audierne

ATTENTION
Gisement de la rivière de **PONT L'ABBÉ**
Cumul coques + palourdes **limité à 200 individus** (2kg/personne/jour)
usage du râteau **INTERDIT**
Gisement actuellement fermé
Par arrêté du 20 juillet 2022

AUTORISÉ du 15 octobre au 15 avril
12 pièces par personne et par jour

Echinodermes

OURSIN (*Paracentrotus lividus*) (U)
5,5 cm piquants exclus

Pêche en plongée d'oursin interdite
Pêche à la civelle interdite

Céphalopodes

POULPE (*Octopus vulgaris*) (V)
Poids minimal 750 gr

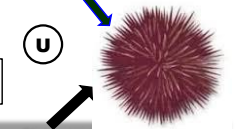

Pêche sous-marine **INTERDITE** dans le ressort des Affaires Maritimes de Brest, Morlaix et Douarnenez-Audierne

